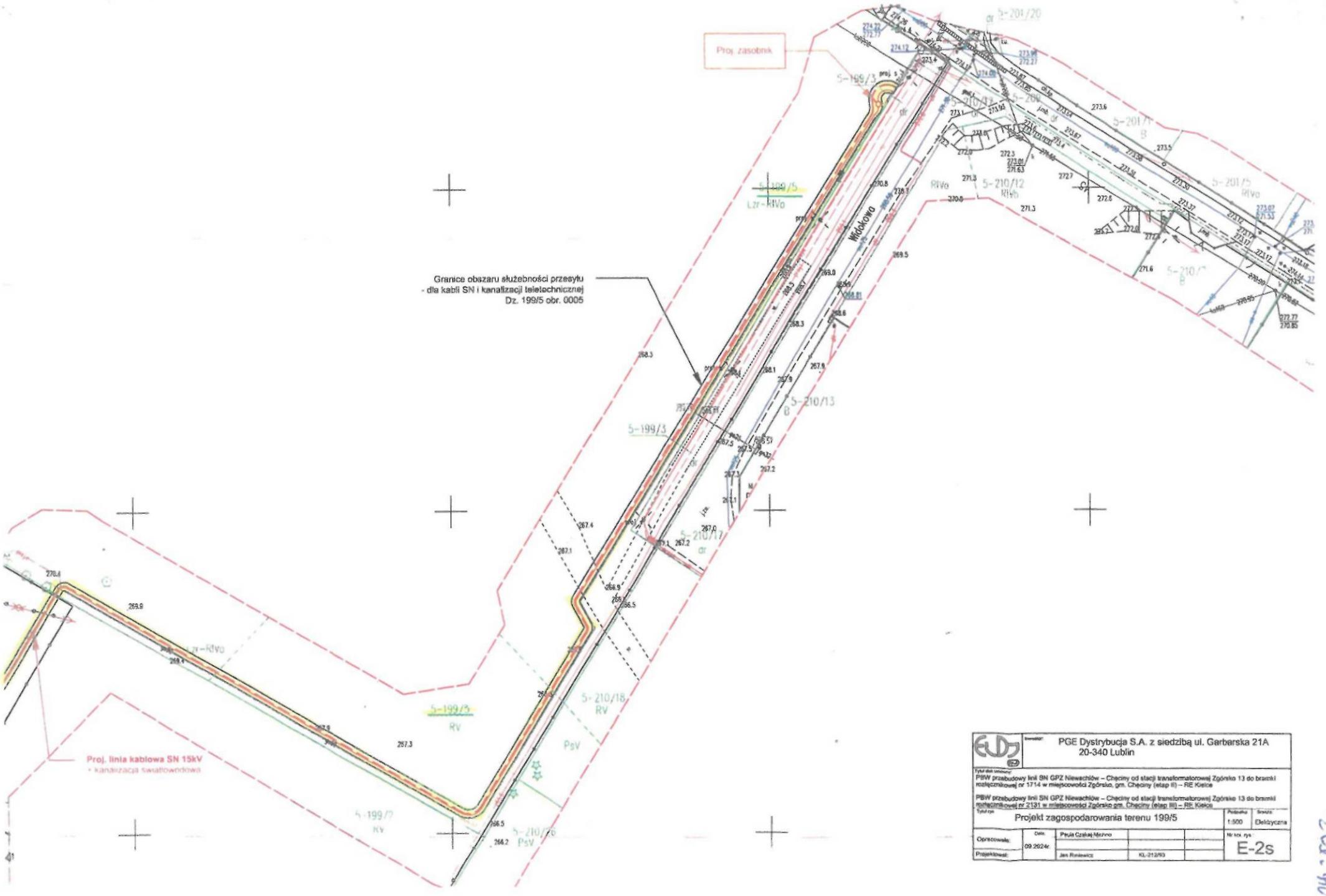

Inwestor: PGE Dystrybucja S.A. z siedzibą ul. Garbarska 21A 20-340 Lublin					
Tytuł dok. umowny: PBW przebudowy linii SN GPZ Niewachlów – Chęciny od stacji transformatorowej Zgórsko 13 do bramki rozłącznikowej nr 1714 w miejscowości Zgórsko, gm. Chęciny (etap II) – RE Kielce PBW przebudowy linii SN GPZ Niewachlów – Chęciny od stacji transformatorowej Zgórsko 13 do bramki rozłącznikowej nr 2131 w miejscowości Zgórsko gm. Chęciny (etap III) – RE Kielce					
Tytuł rys.: Projekt zagospodarowania terenu 199/5				Podziałka: 1:500	Branża: Elektryczna
Opracowała:	Data: 09.2024r.	Paula Czakaj-Michno		Nr kol. rys.: E-2s	
Projektował:		Jan Rosiewicz	KL-212/93		