

(projekt)

**UCHWAŁA NR / /2025
RADY POWIATU w Kielcach
z dnia 2025 r.**

w sprawie: zaliczenia do kategorii dróg powiatowych odcinka drogi gminnej na terenie Gminy Morawica

Na podstawie art. 12 ust. 11 ustawy z dnia 5 czerwca 1998 r. o samorządzie powiatowym /tj. Dz. U. z 2024 r. poz. 107/ w związku z art. 10 ust. 3 oraz art. 6a ust. 1 i 2 ustawy z dnia 21 marca 1985 r. o drogach publicznych /tj. Dz. U. z 2025 r. poz. 889/,

w porozumieniu z Zarządem Województwa Świętokrzyskiego,

po zasięgnięciu opinii Zarządów Powiatów: Koneckiego, Skarżyskiego, Starachowickiego, Ostrowieckiego, Opatowskiego, Staszowskiego, Buskiego, Pińczowskiego, Jędrzejowskiego i Włoszczowskiego, Prezydenta Miasta Kielce oraz Burmistrza Miasta i Gminy Morawica, Rada Powiatu Kieleckiego uchwała co następuje:

§ 1

Zalicza się do kategorii dróg powiatowych drogę gminną nr 349042T w miejscowości Bilcza ul. Podgórze położoną na działce oznaczonej numerem ewidencyjnym 132/2 położoną na terenie Gminy Morawica.

§ 2

Położenie i przebieg drogi, o której mowa w § 1, oznaczone są kolorem zielonym na mapie stanowiącej załącznik nr 1 do niniejszej uchwały.

§ 3

Zaliczenie drogi, o której mowa w § 1 i 2, do kategorii dróg powiatowych następuje z mocą od 1 stycznia 2026 r. po pozbawieniu jej kategorii drogi gminnej.

§ 4

Wykonanie uchwały powierza się Zarządowi Powiatu Kieleckiego.

§ 5

Uchwała wchodzi w życie po upływie 14 dni od ogłoszenia w Dzienniku Urzędowym Województwa Świętokrzyskiego.

RADCA PRAWNY
Adam Rybka

DYREKTOR
Powiatowego Zarządu Dróg
w Kielcach
Zbigniew Wróbel

Przewodniczący Rady

Jacek Kuzia

Obręb: 0002 BILCZA
Działka nr 132/2

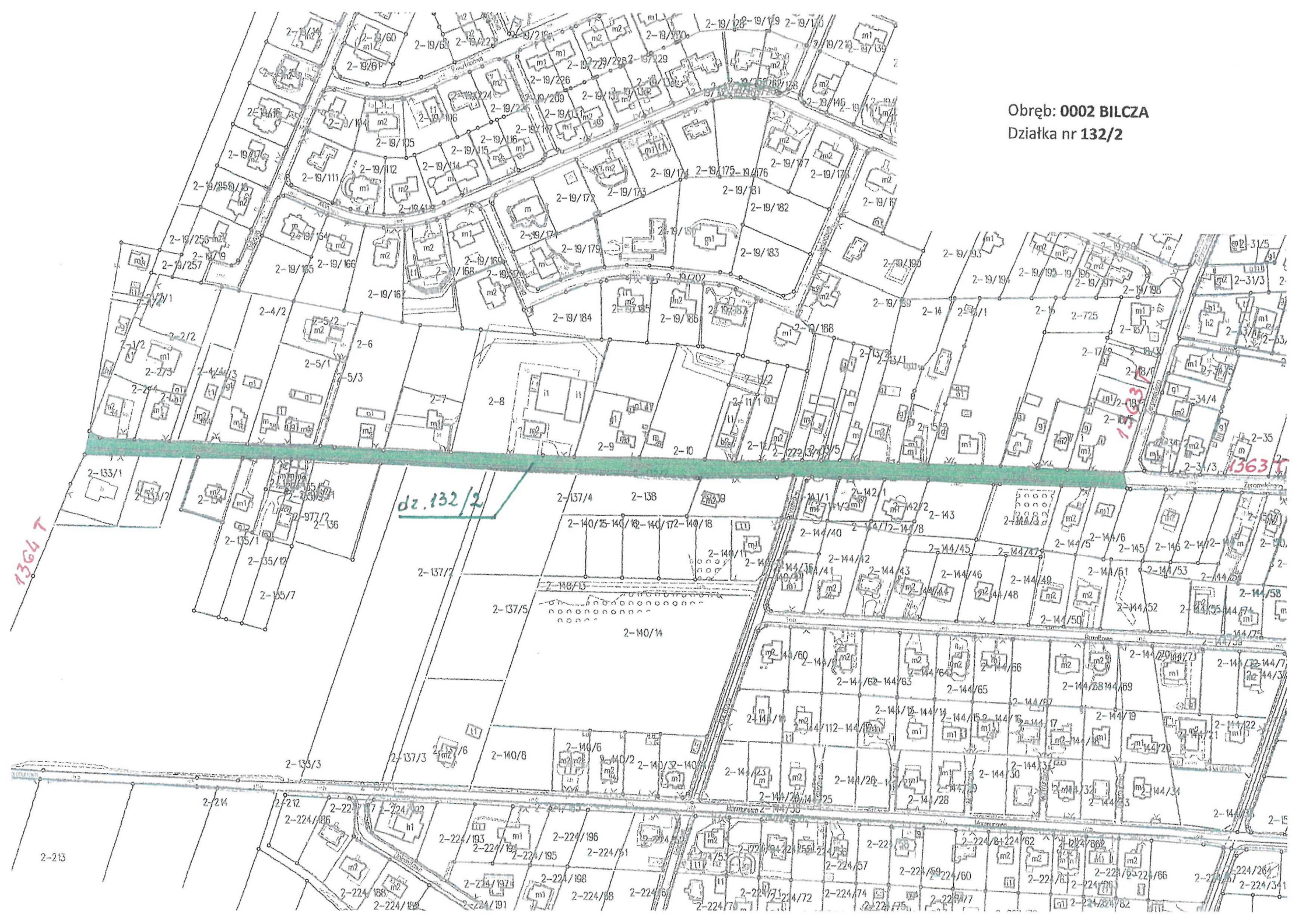

Uzasadnienie

do uchwały Rady Powiatu w Kielcach w sprawie zaliczenia do kategorii dróg powiatowych odcinka drogi gminnej na terenie Gminy Morawica

Zaliczenie do kategorii dróg powiatowych, drogi gminnej nr 349042T w miejscowości Bilcza ul. Podgórze położonej na działce oznaczonej numerem ewidencyjnym 132/2 położonej na terenie Gminy Morawica stanowi element porządkowania systemu drogowego na terenie tej Gminy.

Zaliczenia drogi do kategorii dróg powiatowych dokonuje się w myśl art. 6a ustawy o drogach publicznych i w takich przypadkach wymagana jest uchwała Rady właściwego Powiatu w tym przypadku Powiatu Kieleckiego.

Wobec powyższego podjęcie niniejszej uchwały jest zasadne.

Niniejsza uchwała nie podlega anonimizacji.

RADCA PRAWNY
Adam Rybka

DYREKTOR
Powiatowego Zarządu Dróg
w Kielcach
Zbigniew Wróbel